

## LEGENDA MATERIÁLŮ

- NOVÉ KONSTRUKCE
- PRVKY PANELOVÉ KONSTRUKČNÍ SOUSTAVY (OBVODOVÉ, VNITŘNÍ NOSNÉ I NENOSNÉ, STROP. PANELE)
- ZDIVO CIHELNÉ PŮVODNÍ Z CIHEL PLNÝCH ČI DVOUDĚROVÝCH
- BETON
- ZDIVO POZDĚJŠÍCH ÚPRAV (PŘEVládÁ POROBETON)
- KONTAKTNÍ ZATEPLENÍ (IZOLANT EPS)

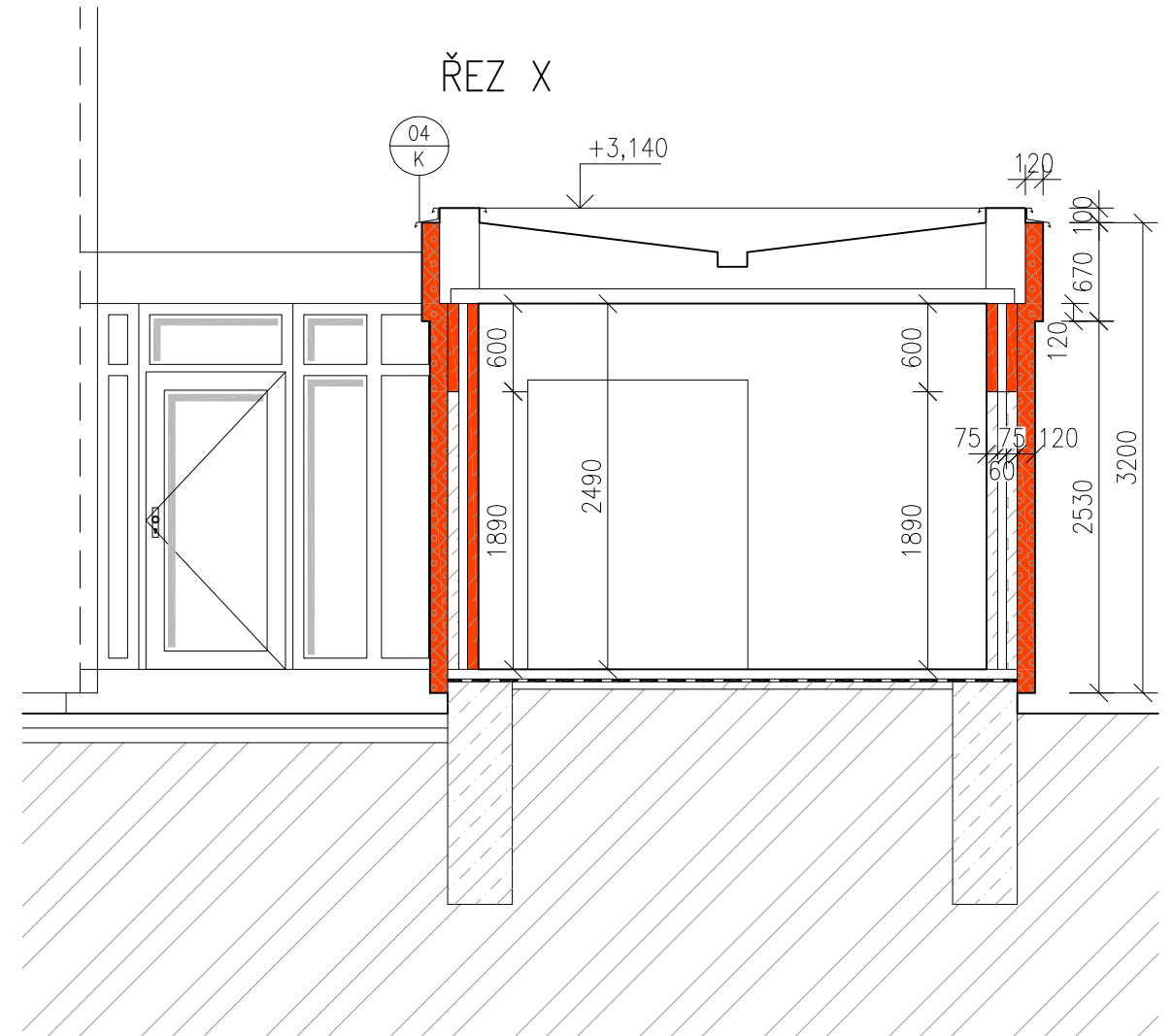

VEDOUcí PROJEKTANT:	ING. ALEŠ DRLÝ	Ing. Aleš Drlý projektová činnost ve výstavbě Loštáková 879, 506 01 Jičín tel.:549244552 IČO:665 85 708 kancelář: Helfertova 44, 613 00 Brno
ODP. PROJ. DÍLU:	"	
VYPRACOVAL:		
SPOLUPRÁCE:		
INVESTOR:	Statutární město Brno, Magistrát města Brna, Odbor správy majetku Husova 3, BRNO 601 67	ZAK. Č.: 03/2023 STUPEŇ: DSP, DPPS DATUM: 03/2023 FORMÁT: 2*A4 REVIZE: 00 ČÁST: D OBJEKT: SO 02 DIL: 1-SA
STAVBA:	ZATEPLENÍ PŘÍSTAVKU OBJEKTU RAŠELINOVÁ 11 628 00 BRNO-LÍŠEŇ	

OBSAH:	MĚŘITKO: Č. VÝTISKU: Č. VÝKRESU:
NOVÝ STAV: PUDORYS, ŘEZ X-X	1:50 SA 24